

API-203

INSTRUKCJA OBSŁUGI



SPIS TREŚCI

A. Części składowe	1
<hr/>	
B. Klawisze/bateria	
Klawisze	2
Bateria	3
<hr/>	
C. Ustawienia systemu	5
<hr/>	
D. Ustawienia programu	9
<hr/>	
E. Badanie	
i. Start badania	12
ii. Badanie pełne	
Rejestracja klienta	13
Stan utraty włosów	14
Stan mieszków włosowych	15
Grubość włosów	16
Stan naskórka włosa	17
Podsumowanie	18
iiiTryb podglądu	19
<hr/>	
F.Gwarancja	20

Uwagi:

Obrazy w niniejszej instrukcji mogą się różnić od rzeczywistych
Aparat może podlegać modyfikacjom i ulepszeniom, zaktualizowana
instrukcja dostępna jest na stronach www.aramhuvis.com/downloads
oraz www.eurtex.com/downloads

Części składowe

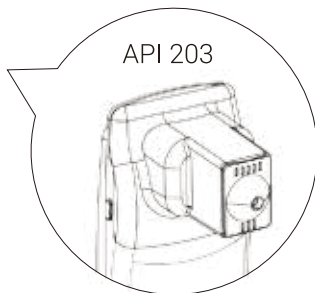
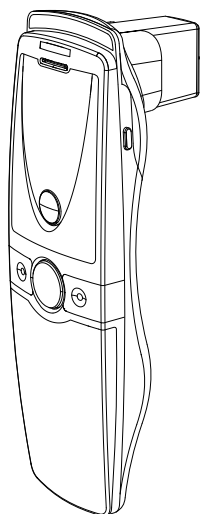

Korpus aparatu z obiektywem do badania włosów

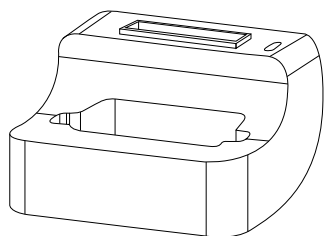

Podstawka

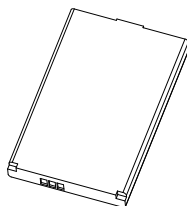

bateria

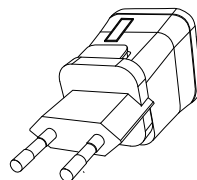

ładowarka

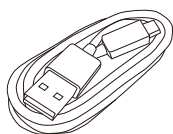

Kabel USB



Ściereczka

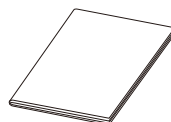

Instrukcja

Klawisze i bateria

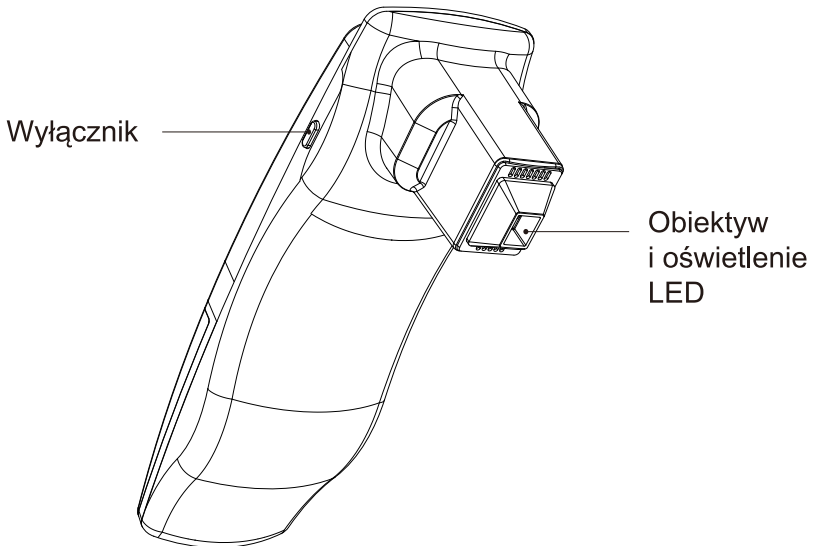
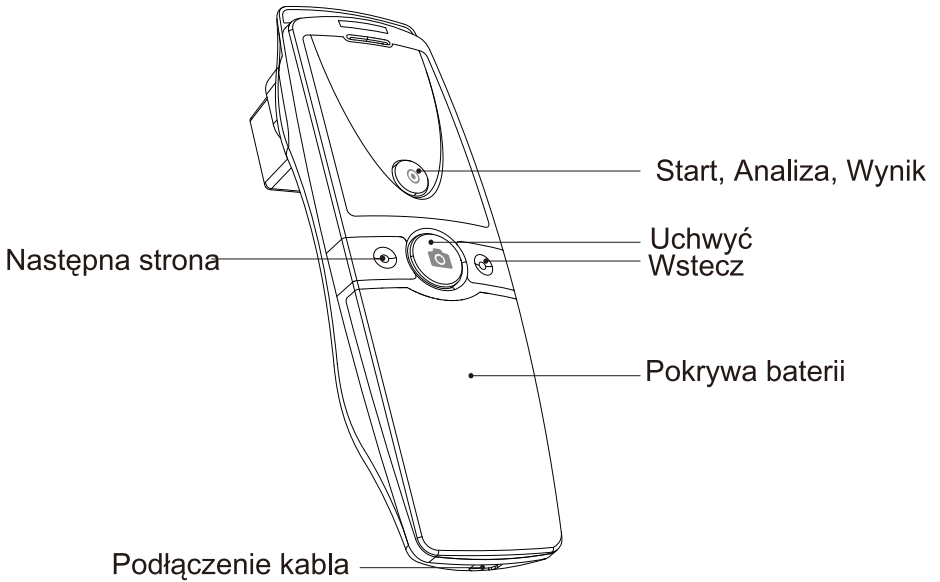

Klawisze i bateria

Wkładanie baterii

- 1 wysuń pokrywę baterii lekko ją naciskając
- 2 włóż baterię
- 3 zasuń pokrywę baterii

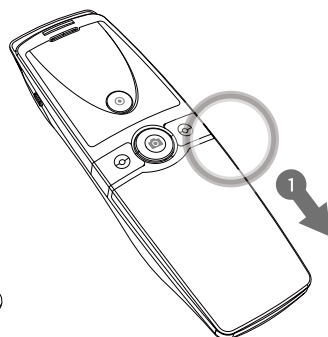
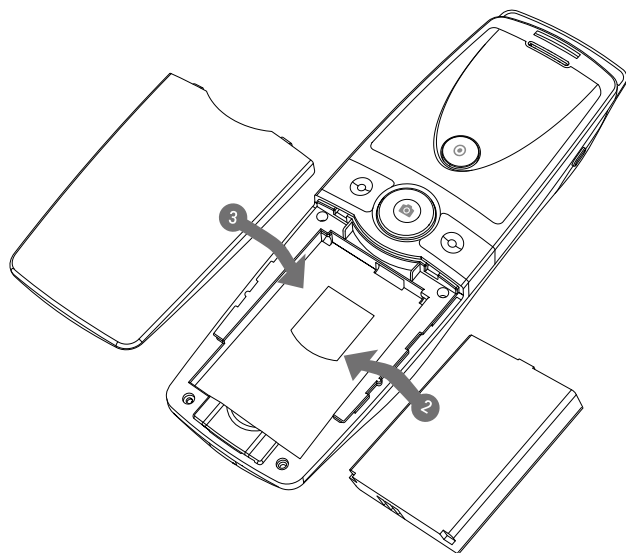

Włączanie

- 1 Naciśnij i przytrzymaj klawisz 1
- 2 Niebieski LED zacznie błyskać jak przestanie aparat jest gotowy

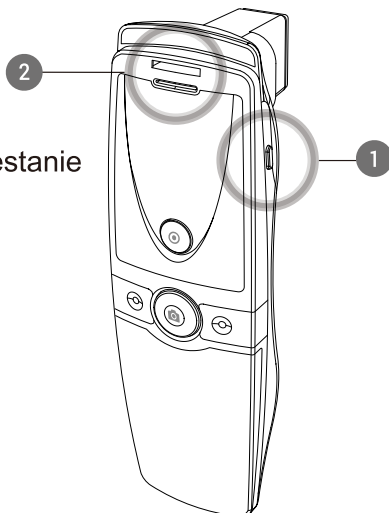

Wyłączanie

- 1 Naciśnij i przytrzymaj wyłącznik 1
- 2 Niebieski LED przestaje świecić

Części

- 1 Załóż wtyczkę sieciową typ europejski

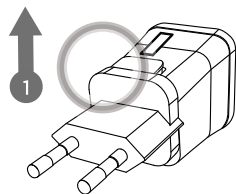

- 2 Kiedy wtyczka europejska jest odłączona widać końcówki wtyku typu USA

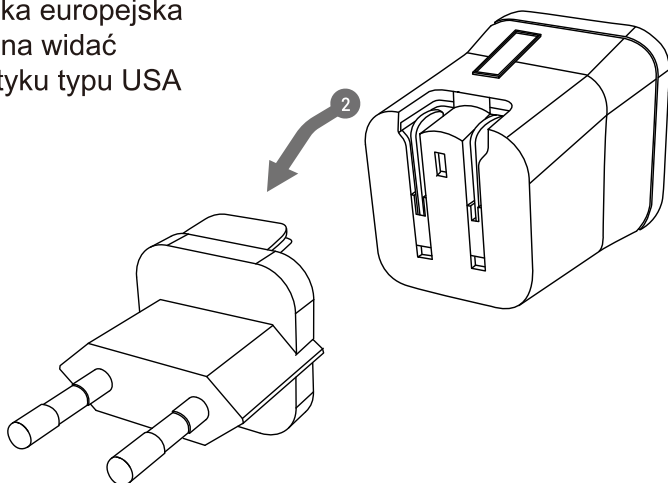

- 3 Podłącz kabel USB

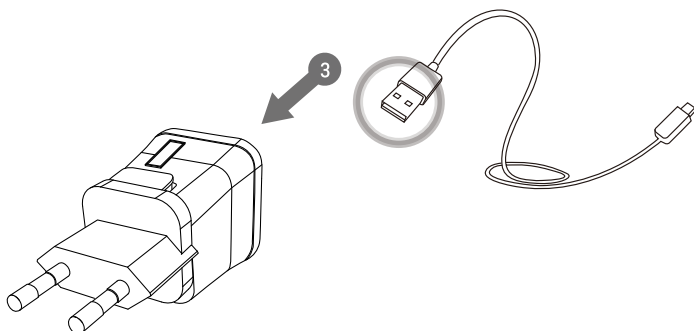

USTAWIENIA SYSTEMU

Instalacja programu

PC User

- 1 Ściągnij program ze strony www.aramhuvis.com/download
- 2 zainstaluj program

iPAD lub Tablet

- 1 iOS - idź do “AppStore” wyszukaj aplikacji “Solutionist” i załaduj ją
- 2 Android - idź do “Sklepu Google” wyszukaj i wgraj aplikację “Solutionist”

Połączenie programu z aparatem

- 1 Sprawdź nazwę sieci generowanej przez aparat (pod pokrywą baterii)
- 2 Nazwa sieci i HASŁO są takie samo - mają format API_XXX (x=cyfry)
- 3 Włącz aparat
- 4 Włącz komputer/iPAD/Tablet i uruchom program
- 5 Idź do ustawień WiFi
- 6 Wśród dostępnych sieci znajdź i połącz się ze “swoją” siecią API_XXX
- 7 Uruchom program Solutionist
- 8 Aby sprawdzić czy jest połączenie program-aparat popatrz na rys niżej
- 9 Jeśli wszystko dobrze pojawi się niebieskie światło sygnału WiFi



Ustawienia WiFi Combo

WiFi Combo

- Oznacza, że użytkownik może korzystać jednocześnie z aparatu i internetu.
- Ta funkcja pozwala wysłać e-mail od razu po zakończeniu badania

Jak korzystać z Combo WiFi

- 1 Połącz aparat z programem (patrz poprzednia strona)
- 2 Uruchom program SOLUTIONIST

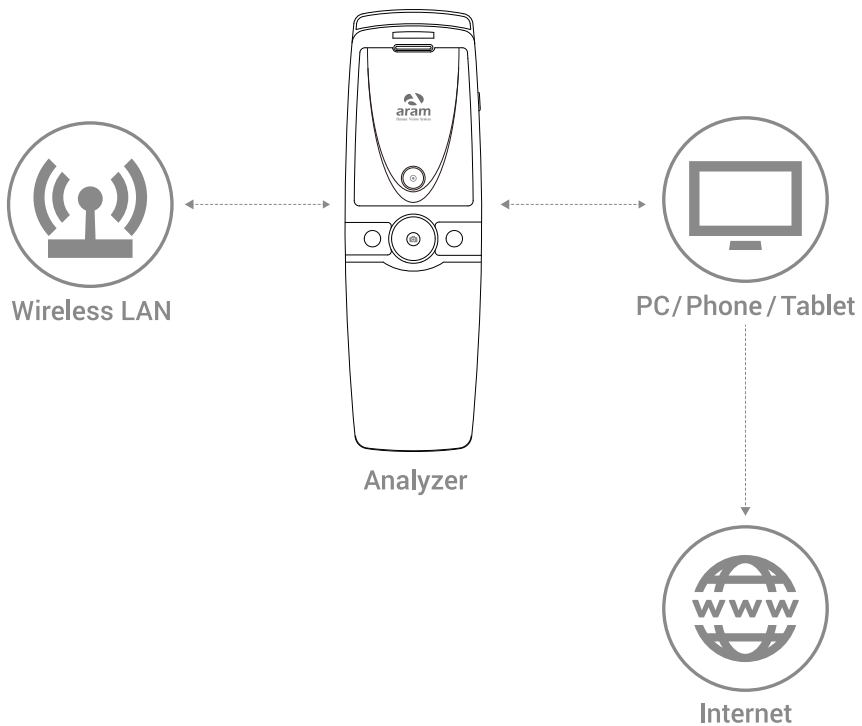

Ustawienia WiFi Combo



1 Kliknij “Ustawienia”



2 W “Ustawieniach Ogólnych” przejdź do “WiFi” i kliknij “Skanuj”



3 Pojawi się lista dostępnych sieci WiFi, wybierz swoją sieć i połącz się z nią (może być wymagane hasło)



4 W trakcie łączenia zobaczysz komunikat, że aparat ędzie automatycznie rozłączony i nastąpi ponowne połączenie. Kliknij OK

Ustawienia WiFi Combo



- 5 Następnie przejdź do “Ustawień” i otwórz Ustawienia WiFi. Przełącz się na WiFi z aparatu API



- 6 Aparat został połączony z komputerem



- 7 Uruchom program SOLUTIONIST



- 8 Przejdź ponownie do “Ustawień”. Wybrany punkt dostępu WiFi będzie widoczny po lewej. Wi Fi combo działa!

USTAWIENIA PROGRAMU



Ustawienia ogólne

Zmiana języka, trybu badania itp.



Ustawienia badania

Ustaw rasę pacjenta oraz zakres badania

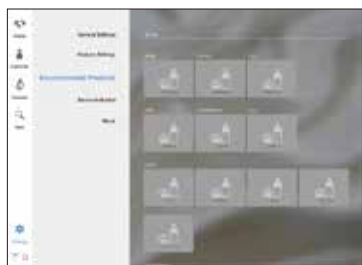

Rekomendowane produkty

Osiągalne dla każdego badanego parametru



O programie

Można sprawdzić dostępność nowszej wersji oprogramowania (konieczne połączenie z Internetem)

USTAWIENIA PROGRAMU



- 1 Certyfikacja aparatu
Solutionist składa się z trzech programów, ale gdy uruchomisz program z aparatem API-100 pojawi się okienko informujące, że program pracuje tylko z aparatem “WłosyII”



- 2 Zobaczysz, że tylko program “Włosy” jest aktywny. W menu głównym kliknij “Ustawienia”



- 3 Wybierz w Menu opcję “Aktywacja aparatu”



- 4 Pojawi się model aparatu i jego numer. Kliknij “Uzyskaj certyfikację” aby zarejestrować urządzenie w programie.

USTAWIENIA PROGRAMU



- 5 Certyfikacja aparatu jest zakończona. Kliknij “OK”



- 6 Po zakończeniu możesz kliknąć “Ładowanie produktów” aby załadować je z serwera.



- 7 Jeśli masz zestaw produktów rekomendowanych na serwerze, produkty zostaną załadowane po kliknięciu “Ładowanie produktów”

BADANIE Start

- 1 Aby rozpocząć kliknij "Badanie"

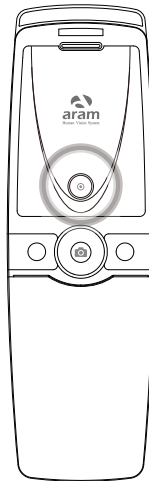

Zdalne sterowanie

- 1 W trakcie badania sterować aparatem z poziomu programu
- 2 Kliknij na ekranie "Control Menu Włącz" aby aktywować sterowanie zdalne
- 3 Możesz użyć tej funkcji na wszystkich etapach badania

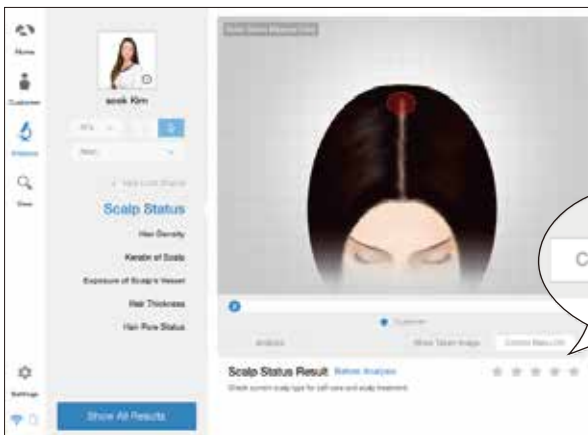

Badanie

Rejestracja klienta



- 1 Wprowadź dane- nazwisko, adres e-mail, płeć i grupę wiekową



- 2 Zrób zdjęcie twarzy pacjenta (lub użyj zdjęcia, które masz zapisane w komputerze).



- 3 Jeśli klient był już rejestrowany - wybierz go.



- 4 Sprawdź dane klienta i przejrzyj dane wcześniejszych badań



BADANIE

Utrata włosów



1 Kliknij  aby aktywować kamerę



2 Zrób zdjęcie Czoła i skroni klawiszem  po czym kliknij 



3 Wybierz najbardziej podobny obraz z dołu



4 Pojawi się wynik, Aby przejść do następnego kroku kliknij poniższy klawisz



BADANIE

Stan ujść mieszków włosowych

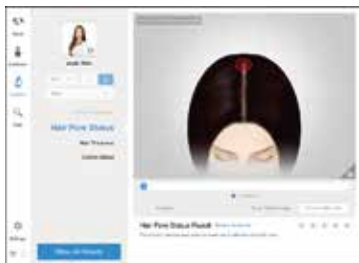

1 Kliknij  aby aktywować kamerę

lub

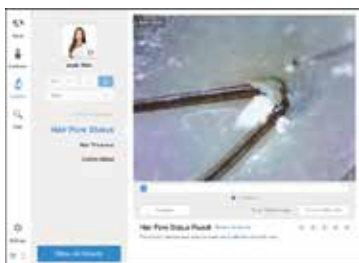

2 Zrób zdjęcie skóry głowy klawiszem  po czym kliknij 

lub



3 Wybierz najbardziej podobny obraz z dołu

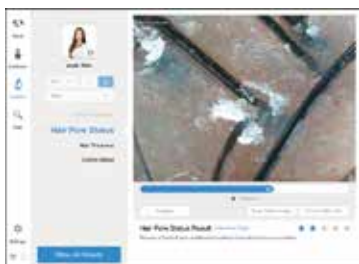

4 Pojawi się wynik, Aby przejść do następnego kroku kliknij poniższy klawisz

lub



BADANIE

Stan ujęć mieszkań włosowych

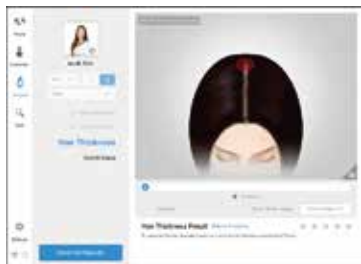

1 Kliknij  aby aktywować kamerę

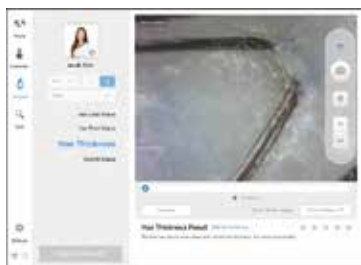

2 Zrób zdjęcie skóry głowy klawiszem  po czym kliknij 



3 Wybierz jeden, średni włos, kliknij jego jeden i drugi koniec. Zobaczysz zieloną linię w poprzek, grubość będzie zmierzona. Jeśli pomiar ci się nie podoba sróbuć ponownie.

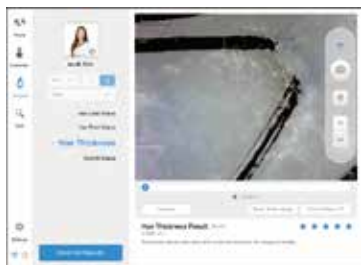

4 Pojawi się wynik, Aby przejść do następnego kroku kliknij poniższy klawisz

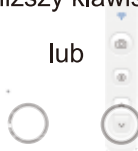

BADANIE

Stan naskórka włosa



1 Kliknij  aby aktywować kamerę

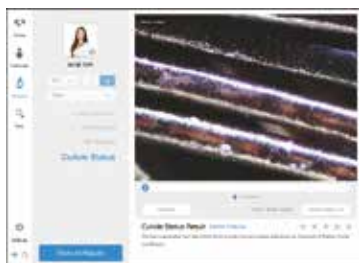

2 Zrób zdjęcie skóry głowy klawiszem  po czym kliknij 

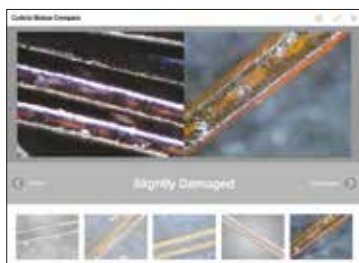

3 Wybierz najbardziej podobny obraz z dołu



4 Pojawi się wynik, Aby przejść do następnego kroku kliknij poniższy klawisz



BADANIE

Podsumowanie



1 Sprawdź wynik



2 Kliknij  ("złe" wyniki) możesz przejść do rekomendowanych produktów w tym zakresie - patrz punkt 3 poniżej, albo wrócić do konkretnego zdjęcia aby je szczegółowo omówić



3 Przykładowy rekomendowany produkt

BADANIE

Tryb Podglądu

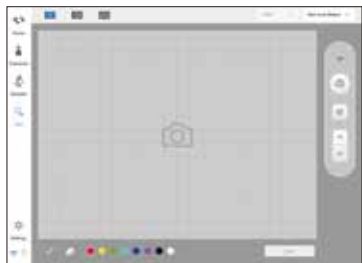

- 1 W trybie podglądu jest możliwość robienia wielu zdjęć.

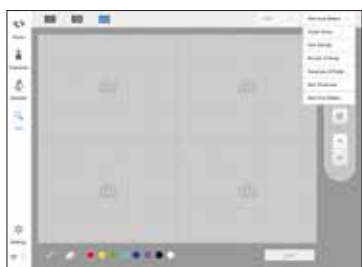

- 2 Użytkownik może je analizować wybierając kategorię

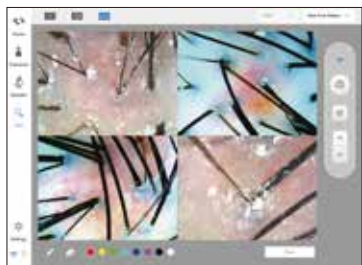

- 3 Można podzielić ekran aby jednocześnie porównywać do czterech zdjęć



- 4 Użytkownik może zaznaczyć interesujące go miejsca

Gwarancja

- ① Aparat przeszedł staranną kontrolę jakości w fabryce przed wysłaniem go do odbiorcy
- ② 12 miesięczna gwarancja obejmuje wszelkie uszkodzenia aparatu wynikłe w trakcie jego normalnej eksploatacji.
- ③ Podstawą gwarancji jest kopia faktury nabycia sprzętu.
- ④ Po wystąpieniu problemu prosimy o kontakt z serwisem tel 782 604 601
- ⑤ Jeśli problemu nie uda się rozwiązać telefonicznie należy przesłać aparat do naprawy. Adres serwisu: Polnej Róży 9/21, 02-798 Warszawa
- ⑥ Gwarancja nie obejmuje uszkodzeń wynikłych z ewidentnych błędów i zaniedbań użytkownika np. uszkodzeń mechanicznych, upadku aparatu, zalania płynami, zanieczyszczeń
- ⑦ obiektywu, prób ingerencji we wnętrze aparatu.

Wyłączny importer EURTEX PPHU
www.eurtex.com



560, Dunchon-daero, Jungwon-gu,
Seongnam-si, Gyeonggi-do, 13230,
Rep. of KOREA
E-mail : info@aramhuvis.com